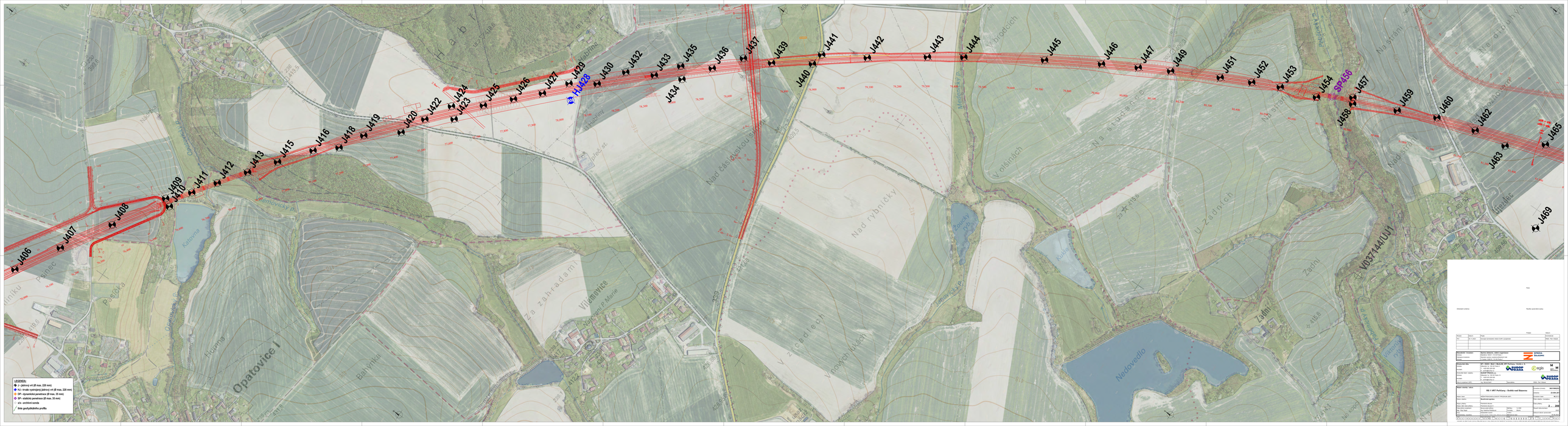


Projekt:

Stavebník:

Místo stavby:

Projektant:

Zodpovědný projektant:

Stupeň: DSP

Název stavby: RS 1 VRT Poříčany – Světlá nad Sázavou

Část: Geologický průzkum

Obsah: Situace

Měřítko: 1:2000

Datum: 15.08.2022

Číslo výkresu: A.1.1

Počet listů: 2

List číslo: 1

Soubor: 20220815_RS1_VRT_Porici_Svetla_A1_1_DSP_Situace.dwg